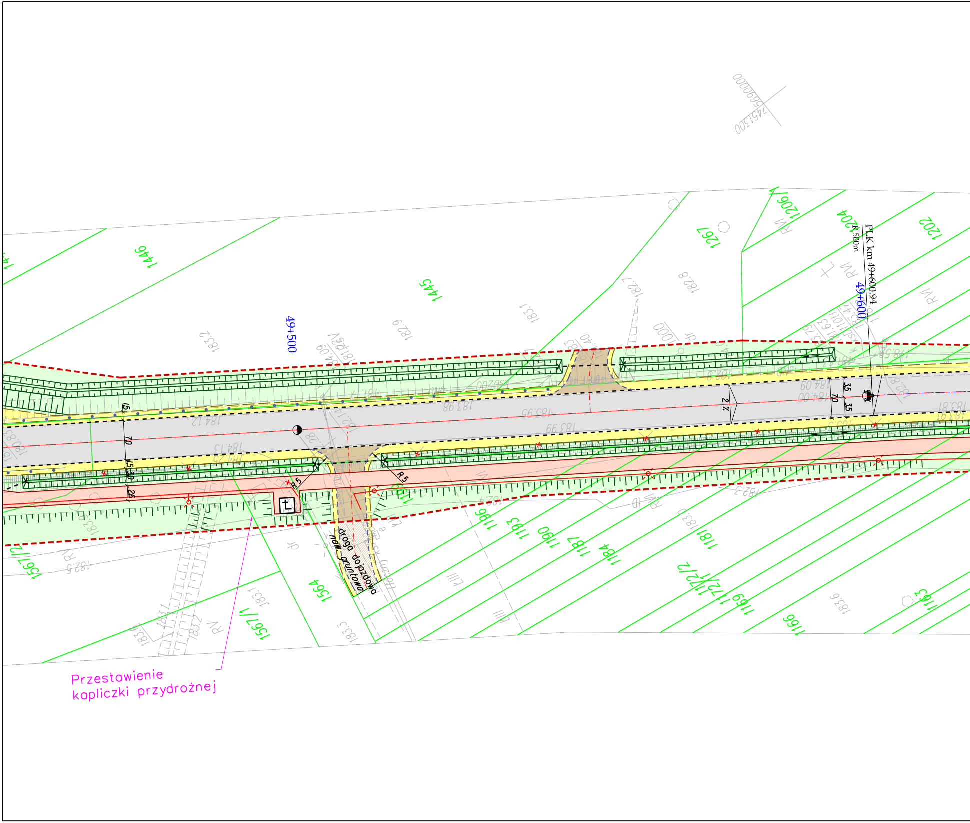
49+500
49+600
PLK km 49+600.94
R 500m
1446
1445
1267
12061
1204
1202
1196
1193
1190
1187
1184
1181
1172/2
1172/1
1169
1166
1163
1564
1567/1
1567/2
droga dojazdowa
now. gruntowa
2%
R 5
70
35
15
30
26
183.98
183.95
183.99
184.13
184.12
183.81
183.91
184.09
184.00
183.2
182.9
183.1
182.8
182.7
183.3
182.5
183.6
RV
RVI
LIII
dr

Przestawienie
kapliczki przydrożnej

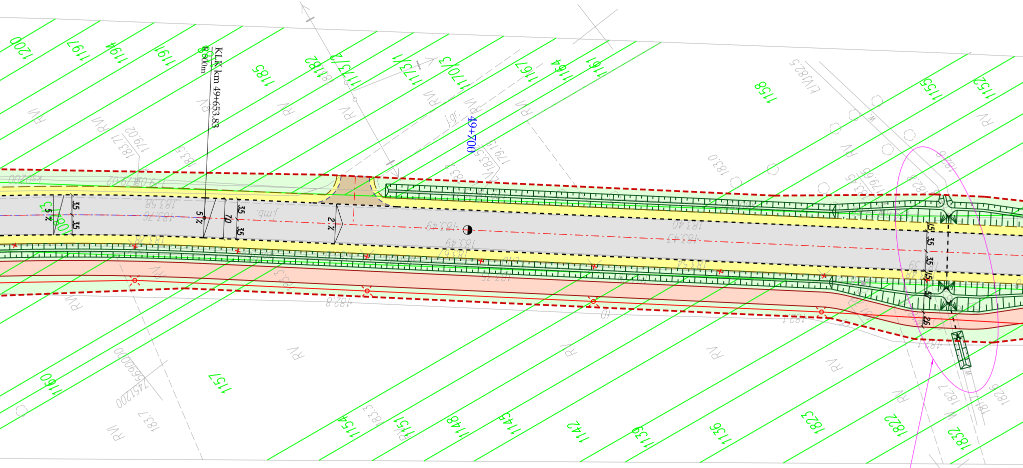
1200
1197
1194
1191
KLK km 49+653.83
R=600m
1185
1182
1173/4
1173/1
1170/3
1167
1164
1161
1158
1155
1152
49+700
5%
2%
35
70
15
57
26
1160
1157
1154
1151
1148
1145
1142
1139
1136
1823
1822
1832
RV
RVI
183.49
183.40

Przepust drogowy Ø=0,80 m,
prefabrykowany, żelbetowy,
ze ścianami czołowymi,
– rozbiórka i budowa

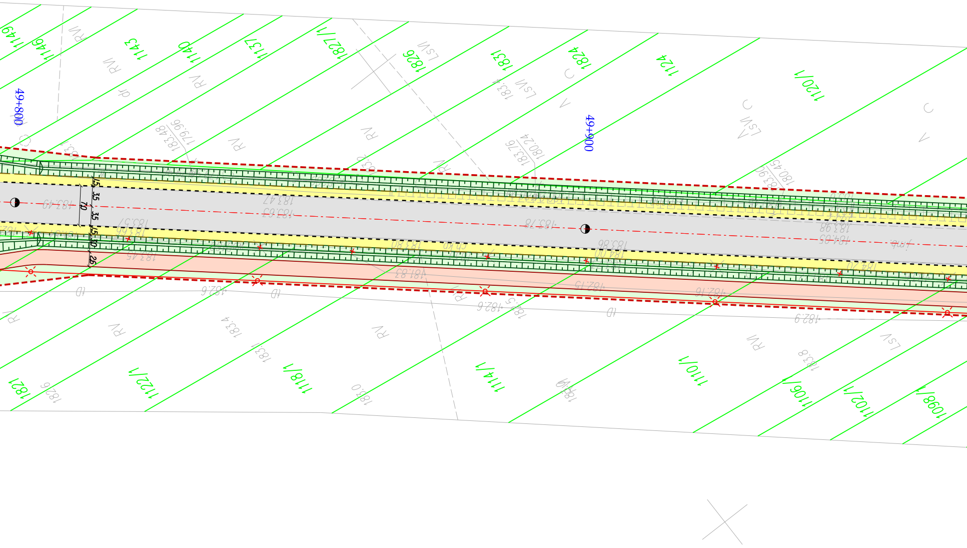
49+800
49+900
1149
1146
1143
1140
1137
1827/1
1826
1831
1824
1124
1120/1
1821
1122/1
1118/1
1114/1
1110/1
1106/1
1102/1
1098/1
15
35
70
35
15
30
26
183.48
179.96
183.76
180.24
183.90
180.45
183.40
183.47
183.63
183.57
183.66
183.76
183.80
183.86
184.00
183.98
184.05
184.20
183.45
181.83
182.6
182.15
182.16
182.5
182.9
183.4
RV
LSVI
RVI
R
TD
ch.ko

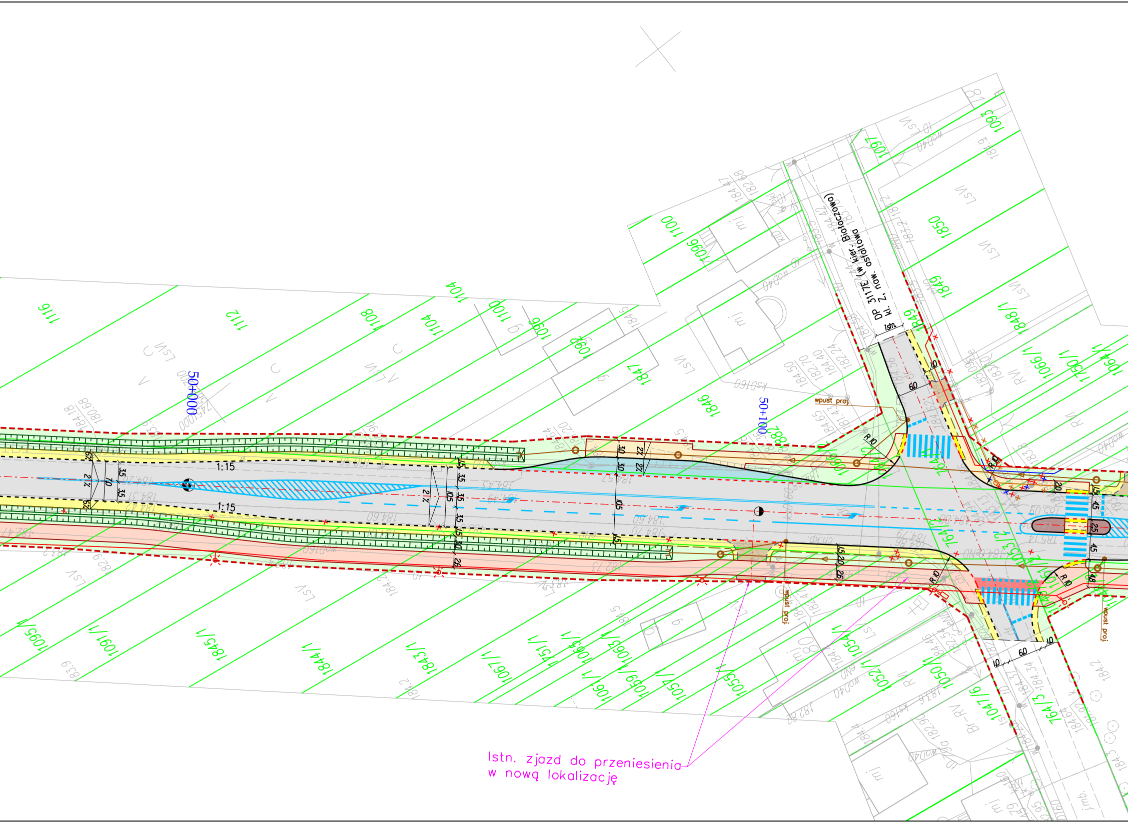
DP 3117E (w kier. Błotoczowa)
kl. Z, naw. asfaltowa
Istn.
50+000
50+100
1:15
1:15
wpust proj.
wpust proj.
wpust proj.
R 10
R 10
R 10
60
60
10
10
35
70
35
105
105
30
30
2%
2%
1116
1112
1108
1104
1100
1096
1099
1100
1097
1093
1850
1849
1848/1
1847
1846
1845/1
1844/1
1843/1
1095/1
1091/1
1067/1
1066/1
1064/1
1059/1
1057/1
1055/1
1054/1
1052/1
1050/1
1047/6
764/3
764/1
LSV
RVI
mj
wodD40
ksD160

Istn. zjazd do przeniesienia w nową lokalizację

Autor:

*KONSORCJUM PROJEKTOWE:*

REMPROJEKT
biuro projektów drogowych
ul. Jana Brzechwy 16
96-100 Skierniewice

URBAN MEDIA
al. Niepodległości 13 / 73
02-653 Warszawa

Inwestor:

**Zarząd Województwa Łódzkiego**
*ul. Piłsudskiego 8, 90-051 Łódź*

Tytuł projektu: Rozbudowa drogi wojewódzkiej Nr 726 na odcinku Opoczno - Żarnów

Faza opracowania: PROJEKT KONCEPCYJNY

Branża: DROGOWA

Nr rys.: 2.6

Nazwa rysunku: PLAN SYTUACYJNY

Data: 12.2018 r.

Skala: 1:500

| Branża | Stanowisko | Imię i nazwisko | Uprawnienia | Podpis |
|---|---|---|---|---|
| Drogowa | Projektant: | mgr inż.<br>**Marcin ŁUKASIEWICZ** | Nr ewid. LOD/1092/POOD/09<br>*w specjalności drogowej* | |
| | Sprawdzający: | mgr inż.<br>**Rafał URBAN** | Nr ewid. LUB/0184/PWOD/06<br>*w specjalności drogowej* | |

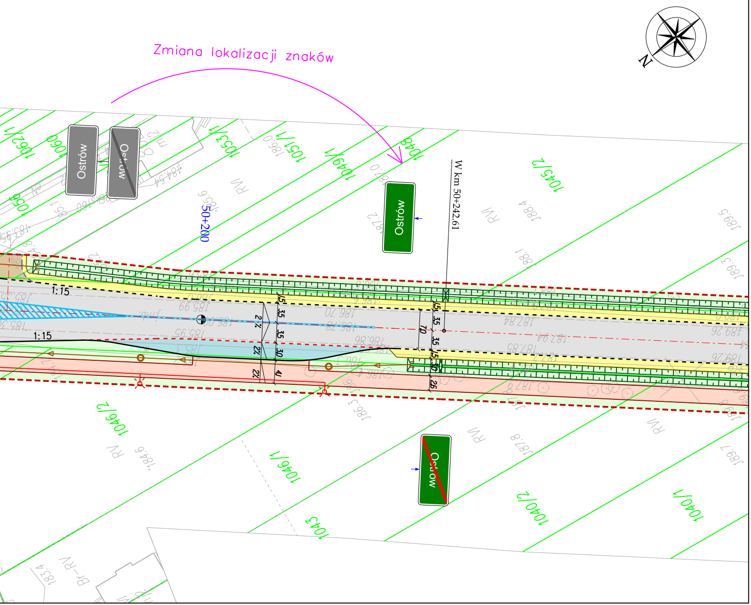

Zmiana lokalizacji znaków
N
Ostrów
Ostrów
Ostrów
Ostrów
1062/1
1060
1059
1053/1
1051/1
1049/1
1048
1045/2
1046/2
1046/1
1043
1040/2
1040/1
50+200
W km 50+242.61
1:15
1:15
RVI
RVI
RVI
RVI
RVI
RV
Br-RV
185.99
186.00
186.70
186.79
186.86
187.84
187.94
189.26
189.26
188.4
188.1
189.5
189.3
189.7
187.8
186.3
184.6
183.4
15
35
35
30
41
15
35
70
35
15
30
26
2%
2%
2%