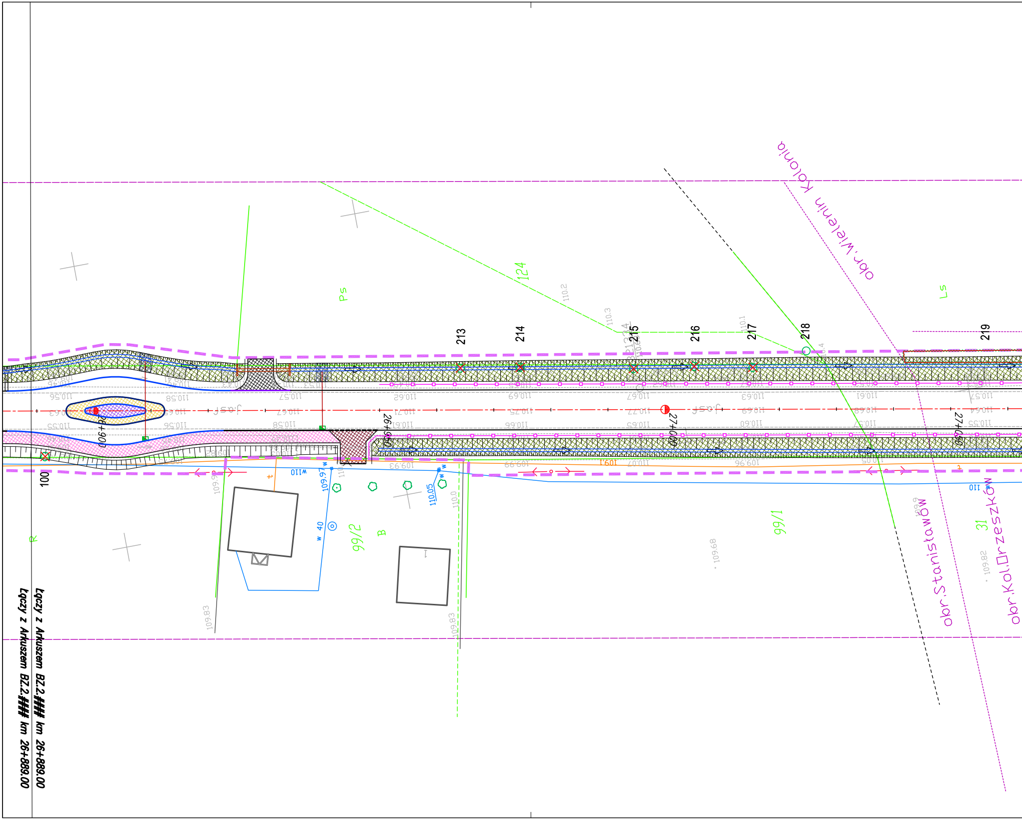

Łączy z Arkuszem BZ.2.### km 26+889.00
Łączy z Arkuszem BZ.2.### km 26+889.00
obr.Wielenin Kolonia
obr.Stanisławów
obr.Kol□rzeszków
124
Ps
Ls
213
214
215
216
217
218
219
26+900
26+950
27+000
27+050
99/2
99/1
B
31
R
100
w110
w 40
109.97
110.05
110.0
109.83
109.83
109.68
109.82
110.2
110.3
110.1
109.93
109.99
110.07
109.96
110
I

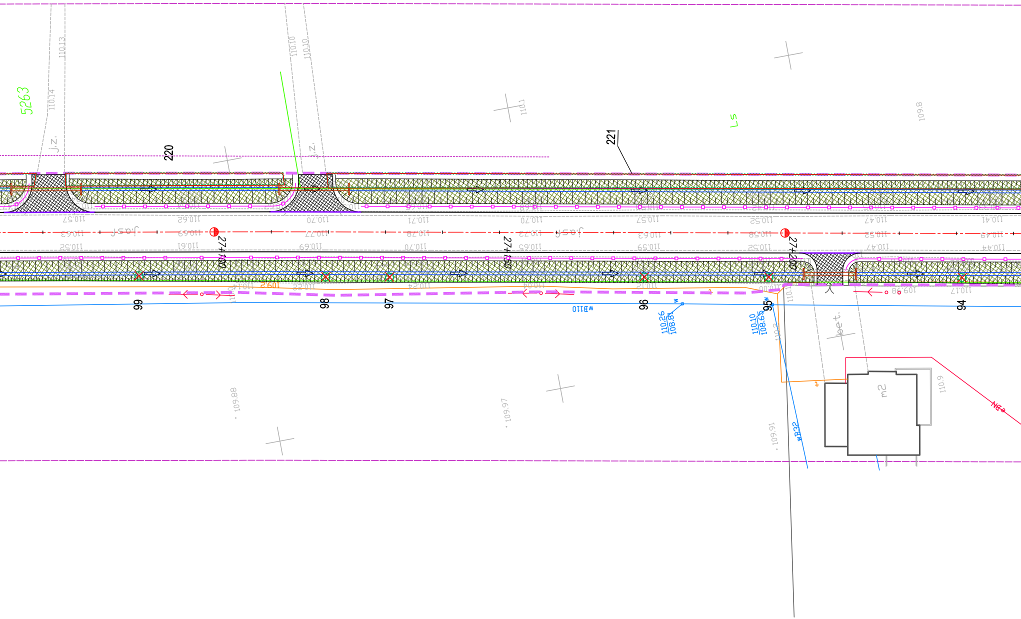
5263
110.13
110.14
j.z.
110.10
110.10
j.z.
220
1101
221
Ls
109.8
27+100
27+150
27+200
99
98
97
96
95
94
110.26
108.81
110.10
108.65
wB32
109.88
109.97
109.91
110.9

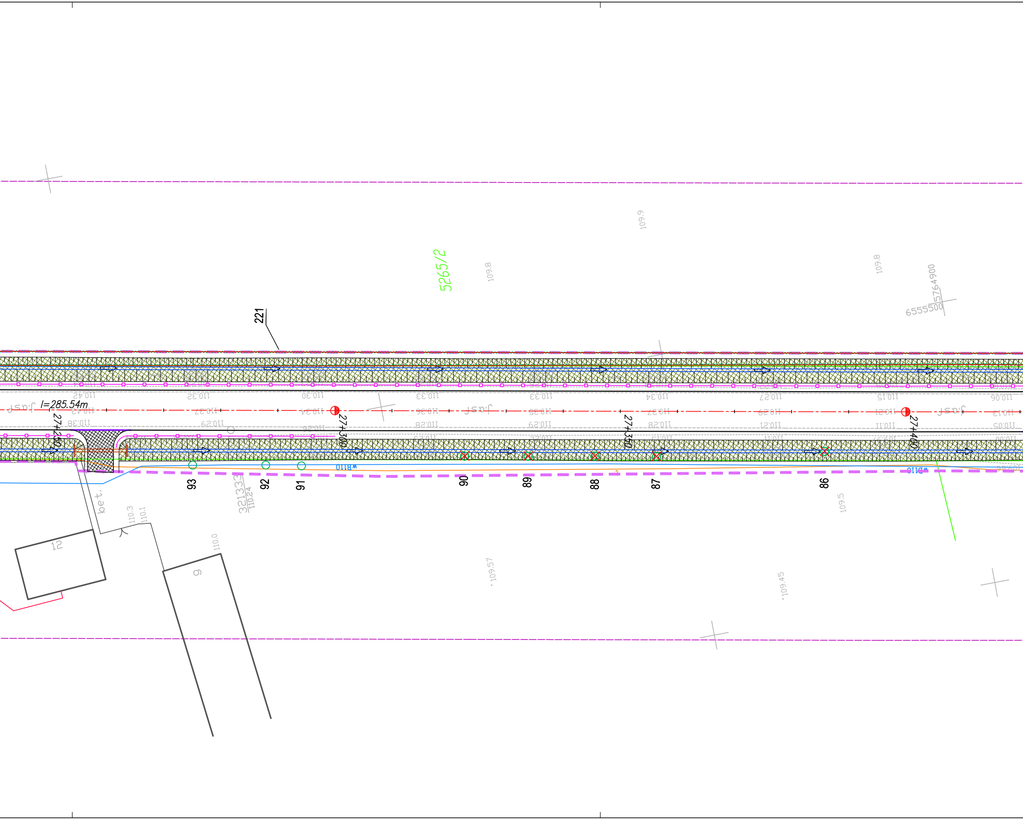

221
5265/2
109.9
109.8
109.8
5764900
6555500
l=285.54m
27+250
27+300
27+350
27+400
93
321333
11024
92
91
90
89
88
87
86
wB110
bet.
110.3
110.1
110.0
12
9
109.5
109.57
109.45

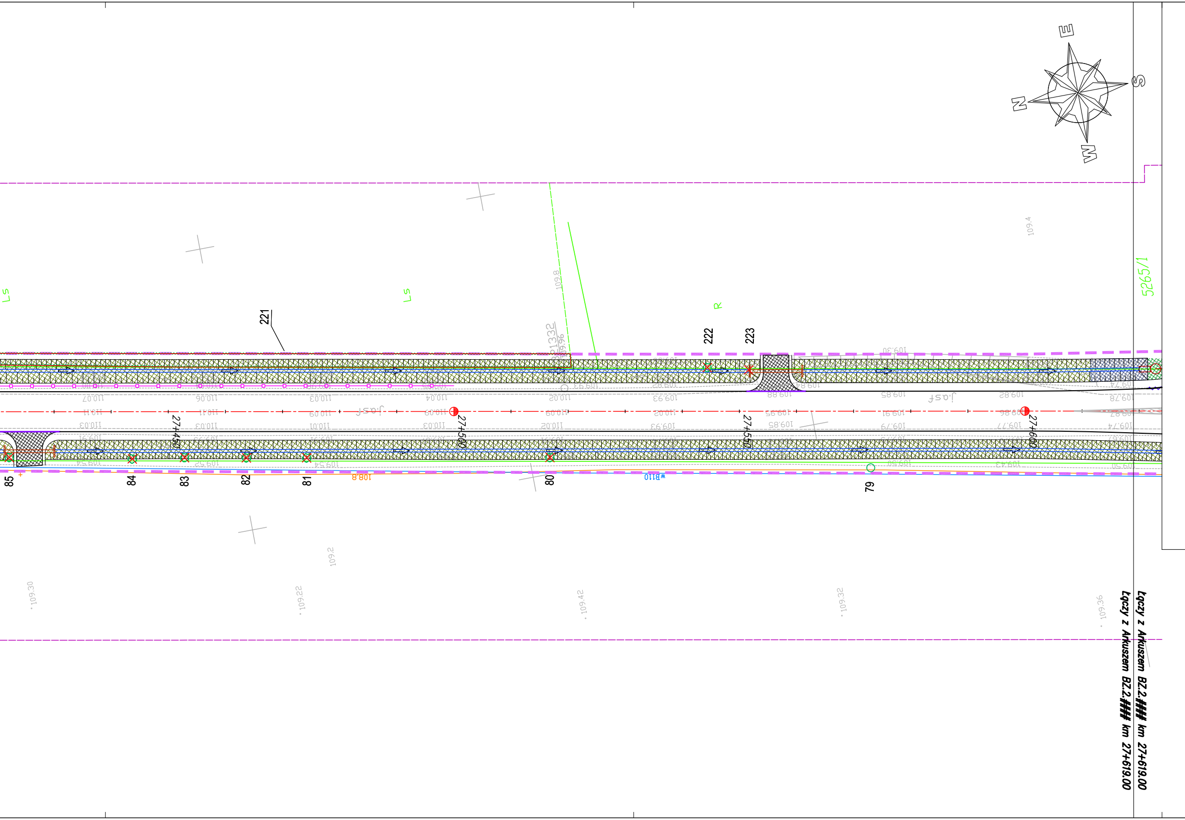
E
S
N
W
Ls
Ls
R
5265/1
221
222
223
21332
109.8
109.4
109.2
27+450
27+500
27+550
27+600
85
84
83
82
81
80
79
108.8
wB110
109.30
109.22
109.42
109.32
109.36
Łączy z Arkuszem BZ.2.### km 27+619.00
Łączy z Arkuszem BZ.2.### km 27+619.00

Oznaczenia:

▭ – istn. las , zadrzewienia
○ ◌ – istn. drzewa
◯ – istn. krzewy
▭ – istn. las , zadrzewienia do usunięcia
☒ ☒ – istn. drzewa do usnięcia
⊗ – istn. krzewy do usnięcia
152 – numer drzewa, krzewu, lasu, zadrzewienia

ekkom

EKKOM Sp. z o.o.

ul. Wadowicka 8i, 30-415 Kraków
tel./fax (12) 267-23-33, 269-65-40
e-mail: biuro@ek-kom.pl, www.ek-kom.pl, www.edroga.pl

Inwestor:

Zarząd Województwa Łódzkiego
al. Piłsudskiego 8, 90-051 Łódź
tel.: 42 663 30 92, fax: 42 663 30 94

Nazwa opracowania:

Rozbudowa drogi wojewódzkiej
nr 473 na odcinku
granica województwa – Uniejów

Tytuł rysunku:

INWENTARYZACJA ZIELENI I PLAN WYCINKI - ARKUSZ 8

Funkcja	*Imię i nazwisko*	*Specjalność*	*Nr uprawnień*	*Podpis*	*Stadium*	*Skala*
Opracował	mgr inż. Robert Sawa	———	———		**PB**	**1:500**
Opracowała	mgr inż. Dorota Sawa	———	———		*Branża*	*Wersja z dnia*
———	———	———	———		zieleń	2012-02-24
———	———	———	———		*Nr proj.*	*Nr rysunku*
———	———	———	———		DDR-2074	BZ.2.8
Kraków, luty 2012.			*Umowa nr*	40/2011		