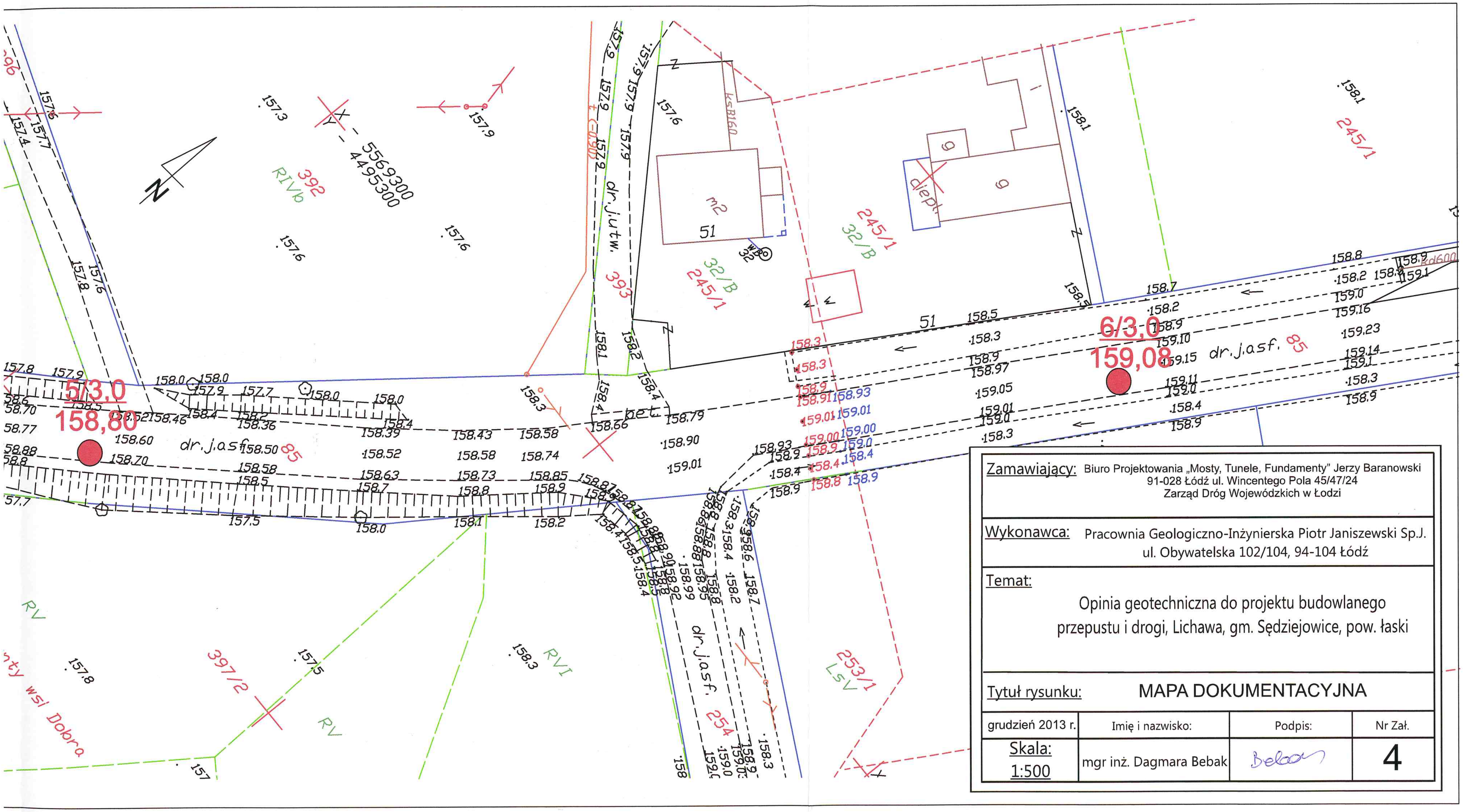

Zamawiający: Biuro Projektowania „Mosty, Tunele, Fundamenty" Jerzy Baranowski 91-028 Łódź ul. Wincentego Pola 45/47/24 Zarząd Dróg Wojewódzkich w Łodzi			
Wykonawca: Pracownia Geologiczno-Inżynierska Piotr Janiszewski Sp.J. ul. Obywatelska 102/104, 94-104 Łódź			
Temat: Opinia geotechniczna do projektu budowlanego przepustu i drogi, Lichawa, gm. Sędziejowice, pow. łaski			
Tytuł rysunku: MAPA DOKUMENTACYJNA			
grudzień 2013 r.	Imię i nazwisko:	Podpis:	Nr Zał.
Skala: 1:500	mgr inż. Dagmara Bebak	Bebak	4